

ROYAL DANISH EMBASSY

Consular fees April 2016

	DKK	USD	ARS
Passports	955.-	145.-	2.150.-
Provisional passports or extension of passports:			
Outside office hours	2.150.-	330.-	4.800.-
Official closing days	3.075.-	470.-	6.900.-
Duplicate driving licenses	425.-	65.-	955.-
Issuance of certificate on lost driving license	240.-	40.-	540.-
International driving license	330.-	50.-	740.-
Personal assistance / Case processing ⁽¹⁾	955.-	145.-	2.150.-
Attestation, certification of copies ⁽²⁾	195.-	30.-	440.-
Translation of short standard documents	240.-	37.-	540.-
Application for naturalisation	1.200.-	185.-	2.700.-
Issuance of certificate of Danish nationality	195.-	30.-	440.-
Issuance of retention of Danish nationality	195.-	30.-	440.-
Holding of an exam at the Mission ⁽¹⁾	955.-	145.-	2.150.-
Procurement of certificates ⁽¹⁾	955.-	145.-	2.150.-
Nem-ID, Birth and baptism certificates, PIN-code letters, credit cards ⁽²⁾	195.-	30.-	440.-
Commercial Matters – consulting services ⁽¹⁾	935.-	140.-	2.100.-

(1) Hourly rate, price per hour or part thereof. Payment shall be charged for at least one hour, and each hour commenced shall be charged as a full hour.

(2) If case processing is required, an hourly rate or part thereof will be charged ⁽¹⁾.

UM ID: 2016 - 2080

Pago de Tasas Consulares

A expreso pedido del *Ministerio de Relaciones Exteriores de Dinamarca* a partir del 1º de octubre de 2015, la *Real Embajada de Dinamarca* en Buenos Aires no admitirá efectivo como medio de pago de las tasas consulares.

El pago de las mismas deberá efectuarse a través de un depósito en cuenta ó por transferencia bancaria (sólo para cuentas argentinas) a la siguiente cuenta en el banco Santander Río:

Titular: Real Embajada de Dinamarca
Cuenta corriente: 428-86/4
CBU: 0720428320000000008640
CUIT: 30-64243469-8

La sucursal más cercana a la embajada se encuentra a pocos metros de nuestras oficinas y está ubicada en la calle Reconquista 1104. El horario de atención es de 10 a 15 hs.

Enviar el comprobante de la transferencia por mail (bueamb@um.dk) indicando nombre, fecha del turno y trámite a gestionar, o traer el comprobante del depósito en cuenta al momento de realizar el trámite.

El trámite deberá estar abonado antes de concurrir a su turno en la embajada.

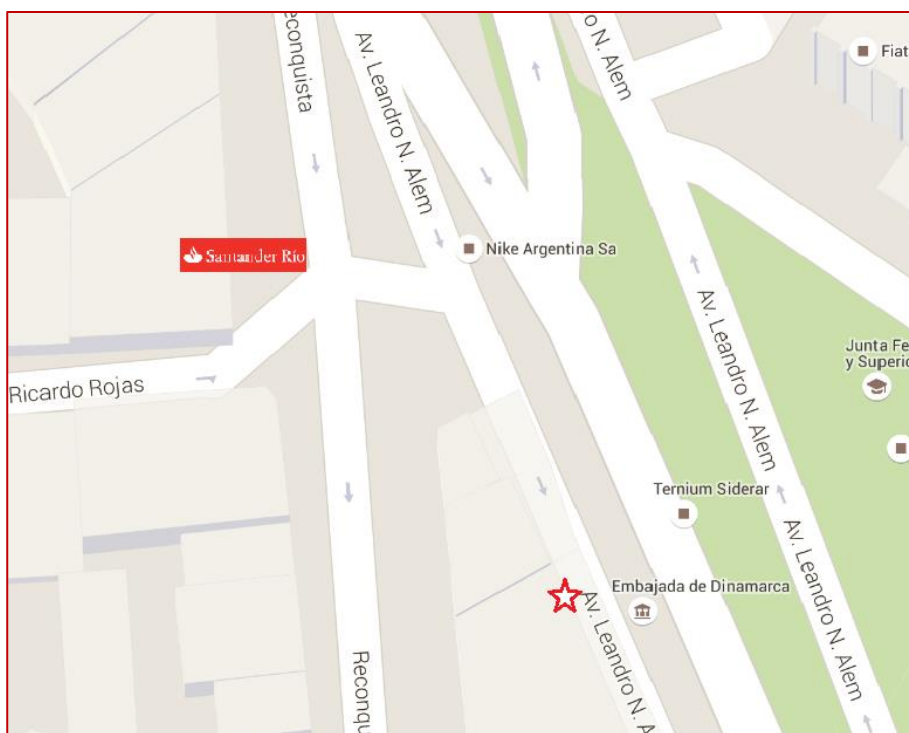

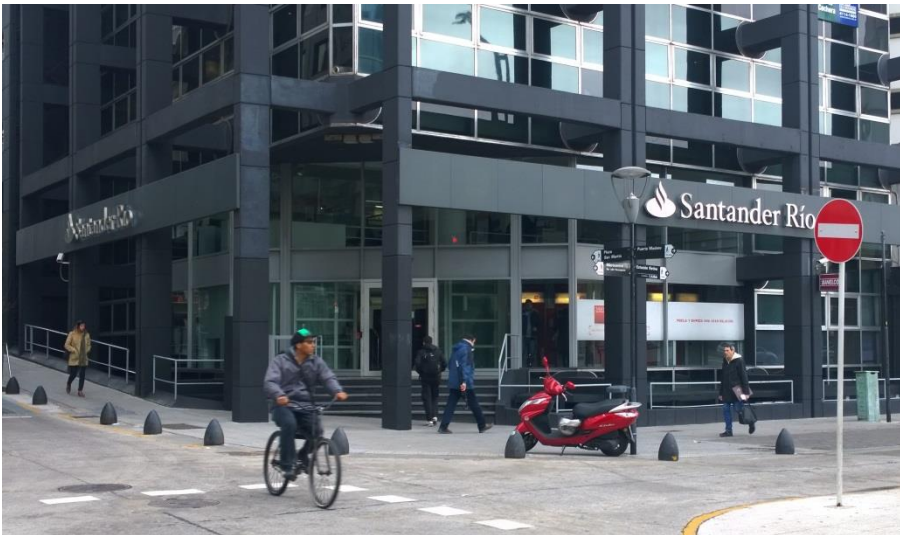

Betaling af konsulægebyrer

Ved anmodning af Udenrigsministeriet vil Danmarks Ambassade i Buenos Aires fra den 1. oktober ikke længere acceptere kontanter som betaling af konsulægebyrer.

Betaling må fremover ske ved personlig henvendelse i banken eller elektronisk bankoverførsel (sidste nævnt kun fra argentinske bankkonti) til følgende konto hos Santander Río bank:

Navn: Real Embajada de Dinamarca

Konto: 428-86/4

CBU: 0720428320000000008640

CUIT: 30-64243469-8

Den tættest beliggende afdeling af Santander Río bank ligger få meter fra ambassaden på adressen Reconquista 1104. Åbningstiderne er fra kl. 10 til. kl 15.

Send venligst kvittering for overførsel på mail til bueamb@um.dk hvor du indikere:

- Dit navn
- Hvornår skal du møde op på ambassaden?
- Formål (pas, kørekort, legaliseringer, m.m.)

Eller medbring kvittering eller bevis til vores kontor.

Overførslen skal være sket inden fremmøde på ambassaden.